DESCRIÇÃO DO PRODUTO:

W 40 | LUMENS 4180 | 120 | 2700K / 6500K 4000 | IP IP40 | AC110-240V | CRI > 85 | 230 V AC 50 Hz AC220V | Interior | Epistar

LED SMD2835 | 1192 | ALUM Alumínio Anel dizado | Luminária de Classe II | Retangular | CE, RoHS, ECORAEE, TUV | Branco neutro | DIM TRIAC

CARACTERÍSTICAS TÉCNICAS:

Potência (W)	40
Fluxo luminoso (lm)	4180
Ângulo de Abertura (º)	120
Temperatura de Cor (K) kelvin	4000
Proteção IP	IP40
Tensão de Funcionamento	AC110-240V
CRI	85
Alimentação	AC220V
Interior-Exterior	Interior
CHIP Fabricante	Epistar
CHIP Tipo	SMD2835
Corte - Dimensões (mm)	1192
Materiais	Alumínio Anel dizado
Isolamento Elétrico	Luminária de Classe II
Corte - Forma	Retangular
Certificados	CE, RoHS, ECORAEE, TUV
cor	Branco neutro
Regulável (Y/N)	Y
Forma	retangular
Tira Led - Tipo Perfil	Barra de armário
Tipo de Regulação	TRIAC

AVISO: Dados sujeitos a alteração sem aviso. Excepto erros ou omissões. Assegure-se de usar sempre o ficheiro mais recente.

DETALHES:

Luminária encastrar Linear que Oferece uma Iluminação geral através de difusor de policarbonato opal que cria um ambiente perfeito para qualquer estadia.

AVISO: Dados sujeitos a alteração sem aviso. Excepto erros ou omissões. Assegure-se de usar sempre o ficheiro mais recente.

GALERIA DE IMAGENS:

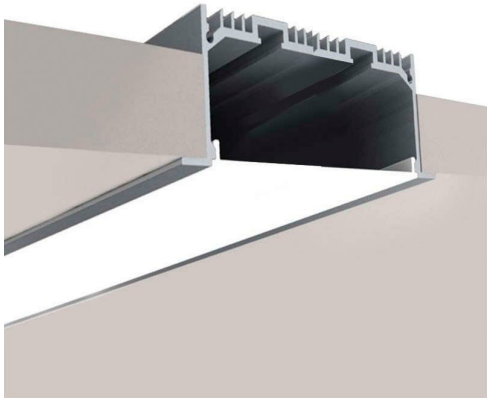

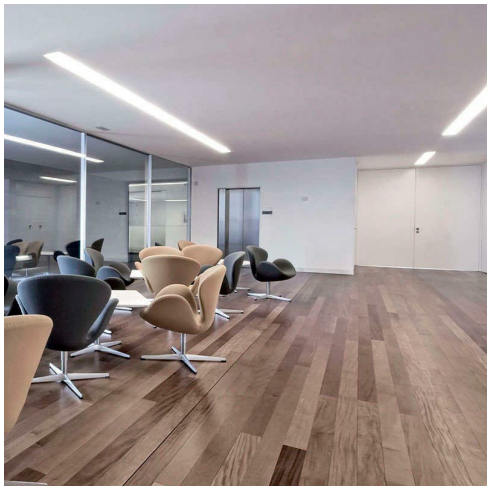

AVISO: Dados sujeitos a alteração sem aviso. Excepto erros ou omissões. Assegure-se de usar sempre o ficheiro mais recente.