DESCRIÇÃO DO PRODUTO:

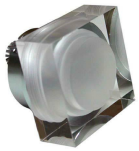

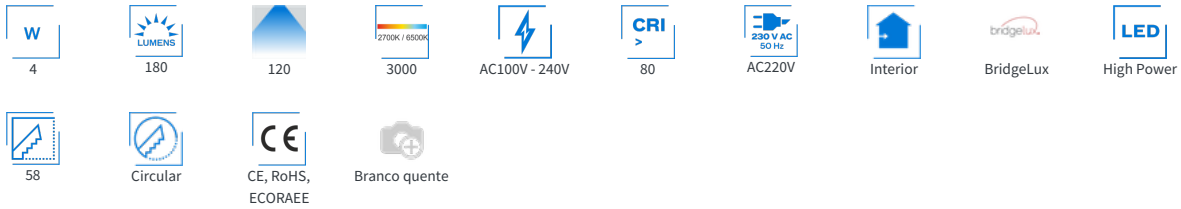

CARACTERÍSTICAS TÉCNICAS:

Potência (W)	4
Fluxo luminoso (lm)	180
Ângulo de Abertura (º)	120
Temperatura de Cor (K) kelvin	3000
Tensão de Funcionamento	AC100V - 240V
CRI	80
Alimentação	AC220V
Interior-Exterior	Interior
CHIP Fabricante	BridgeLux
CHIP Tipo	High Power
Corte - Dimensões (mm)	58
Corte - Forma	Circular
Certificados	CE, RoHS, ECORAEE
cor	Branco quente
Liquidação (Y/N)	Y
Forma	Circular
Obsoleto (Y/N)	Y

DETALHES:

Mini foco LED com difusor em metacrilato. Ideal para baliza o Iluminação com uma amplia abertura. Mínimo consumo e mínima emissão de calor. Luminárias led para uso empotrada em passeios, Escadas, ascensores, armários, cocinas

AVISO: Dados sujeitos a alteração sem aviso. Excepto erros ou omissões. Assegure-se de usar sempre o ficheiro mais recente.

GALERIA DE IMAGENS:

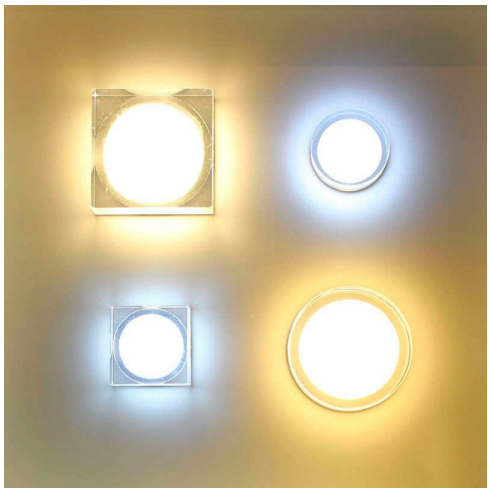

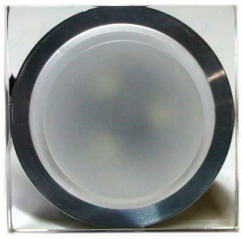

AVISO: Dados sujeitos a alteração sem aviso. Excepto erros ou omissões. Assegure-se de usar sempre o ficheiro mais recente.