DESCRIÇÃO DO PRODUTO:

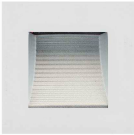

1.50 | 135 | 90 | 4000 | IP65 | AC200-240V | 85 | AC220V | Exterior | Epistar

SMD2835 | 62 | Lacado em cor Branco | Retangular | CE, RoHS, ECORAEE | Branco neutro

CARACTERÍSTICAS TÉCNICAS:

Potência (W)	1.50
Fluxo luminoso (lm)	135
Ângulo de Abertura (º)	90
Temperatura de Cor (K) kelvin	4000
Proteção IP	IP65
Tensão de Funcionamento	AC200-240V
CRI	85
Alimentação	AC220V
Interior-Exterior	Exterior
CHIP Fabricante	Epistar
CHIP Tipo	SMD2835
Corte - Dimensões (mm)	62
Materiais	Lacado em cor Branco
Corte - Forma	Retangular
Certificados	CE, RoHS, ECORAEE
cor	Branco neutro
Forma	retangular

DETALHES:

encastrar led para zonas de Passo. Aplique de desenho moderno e minimalista alumínio. Baliza de Sinalizamiento para paredes e muros, passeios, cocinas, Escadas o ascensores.

AVISO: Dados sujeitos a alteração sem aviso. Excepto erros ou omissões. Assegure-se de usar sempre o ficheiro mais recente.
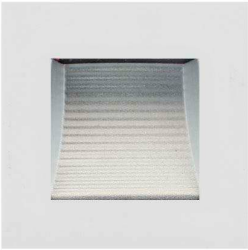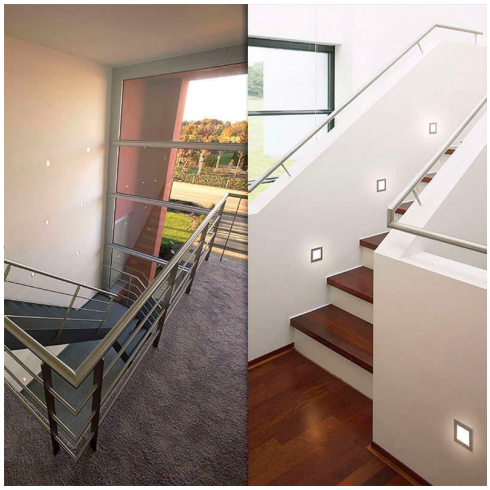
GALERIA DE IMAGENS: