DESCRIÇÃO DO PRODUTO:

200 | 20000 | 160 | 4000 | IP20 | AC100~265V 50/60Hz | 80 | AC220V | Interior | Philips

SMD2835 | Luminária de Classe I | -25°C +45°C | CE, RoHS, ECORAEE, TUV | Branco neutro

CARACTERÍSTICAS TÉCNICAS:

Potência (W)	200
Fluxo luminoso (lm)	20000
Ângulo de Abertura (º)	160
Temperatura de Cor (K) kelvin	4000
Proteção IP	IP20
Tensão de Funcionamento	AC100~265V 50/60Hz
CRI	80
Alimentação	AC220V
Interior-Exterior	Interior
CHIP Fabricante	Philips
CHIP Tipo	SMD2835
Isolamento Elétrico	Luminária de Classe I
Temperatura de Trabalho	-25°C +45°C
Certificados	CE, RoHS, ECORAEE, TUV
cor	Branco neutro
Número de Leds	660
Fator de Potência	0.95
Refletor de alumínio (Y/N)	Y
Ancoragem (Y/N)	Y

DETALHES:

Campânula Linear LED de máxima qualidade com chip led Philips Lumileds e Driver Philips Xitanium. desenhado para talleres, fábricas, armazéns, grandes superficies, super mercados. instalação em superfície

AVISO: Dados sujeitos a alteração sem aviso. Excepto erros ou omissões. Assegure-se de usar sempre o ficheiro mais recente.

o suspenso. garantia 5 años.

AVISO: Dados sujeitos a alteração sem aviso. Excepto erros ou omissões. Assegure-se de usar sempre o ficheiro mais recente.

GALERIA DE IMAGENS:

IP20

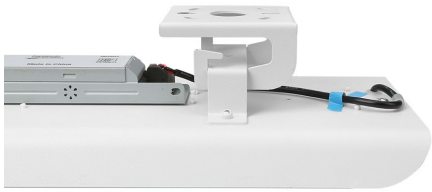

IP20

AVISO: Dados sujeitos a alteração sem aviso. Excepto erros ou omissões. Assegure-se de usar sempre o ficheiro mais recente.