DESCRIÇÃO DO PRODUTO:

IP54 | AC210-250V | AC220V | Interior | Cristal | Sensor táctil, Sensor proximidade | -30°C +70°C | CE, RoHS, ECORAEE

CARACTERÍSTICAS TÉCNICAS:

Proteção IP	IP54
Tensão de Funcionamento	AC210-250V
Alimentação	AC220V
Interior-Exterior	Interior
Materiais	Cristal
Sensores	Sensor táctil, Sensor proximidade
Temperatura de Trabalho	-30°C +70°C
Certificados	CE, RoHS, ECORAEE

DETALHES:

Comutador duplo de 2 corpos com 4 ligados em cor golden com função de controle remoto (vía RF). Comutador elétrico de Encastrar com corpo de alumínio e Painel frontal táctil iluminado de cristal temperado com acabamento de alta qualidade e desenho minimalista.

AVISO: Dados sujeitos a alteração sem aviso. Excepto erros ou omissões. Assegure-se de usar sempre o ficheiro mais recente.

GALERIA DE IMAGENS:

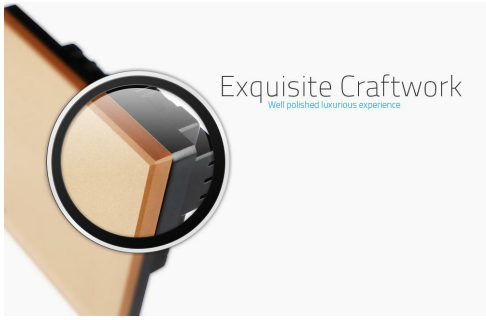

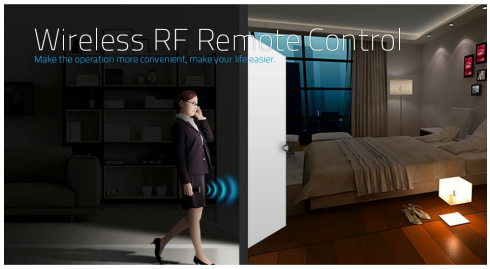

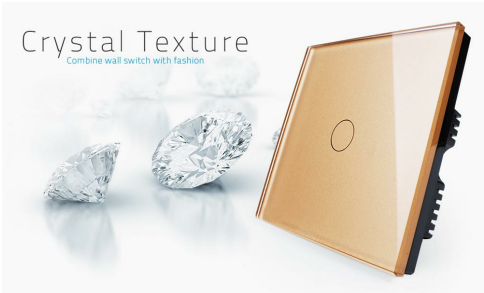

AVISO: Dados sujeitos a alteração sem aviso. Excepto erros ou omissões. Assegure-se de usar sempre o ficheiro mais recente.